莫子杰新寮网箱养殖宗海位置图

S2021106

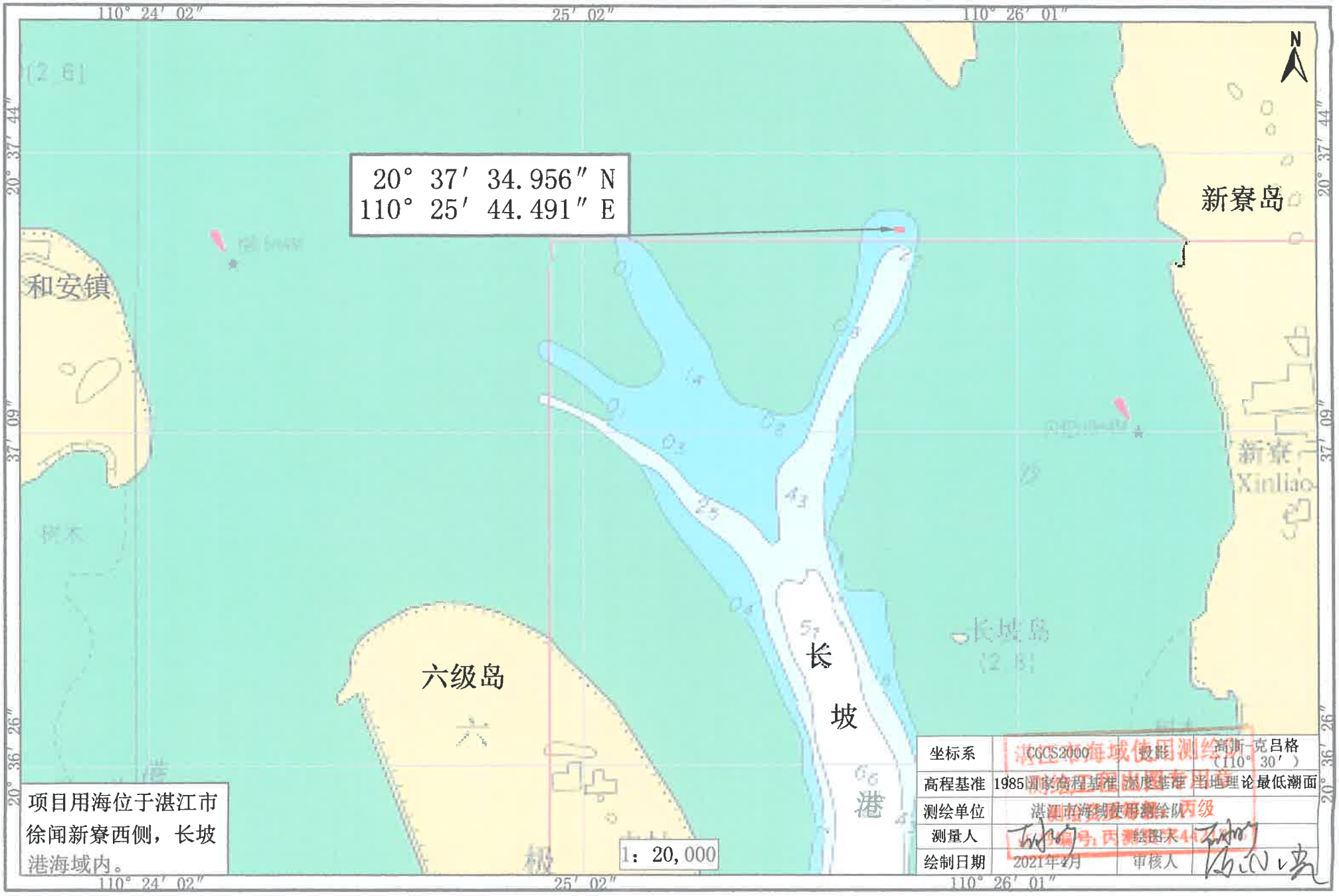

莫子杰新寮网箱养殖宗海界址图

S2021106

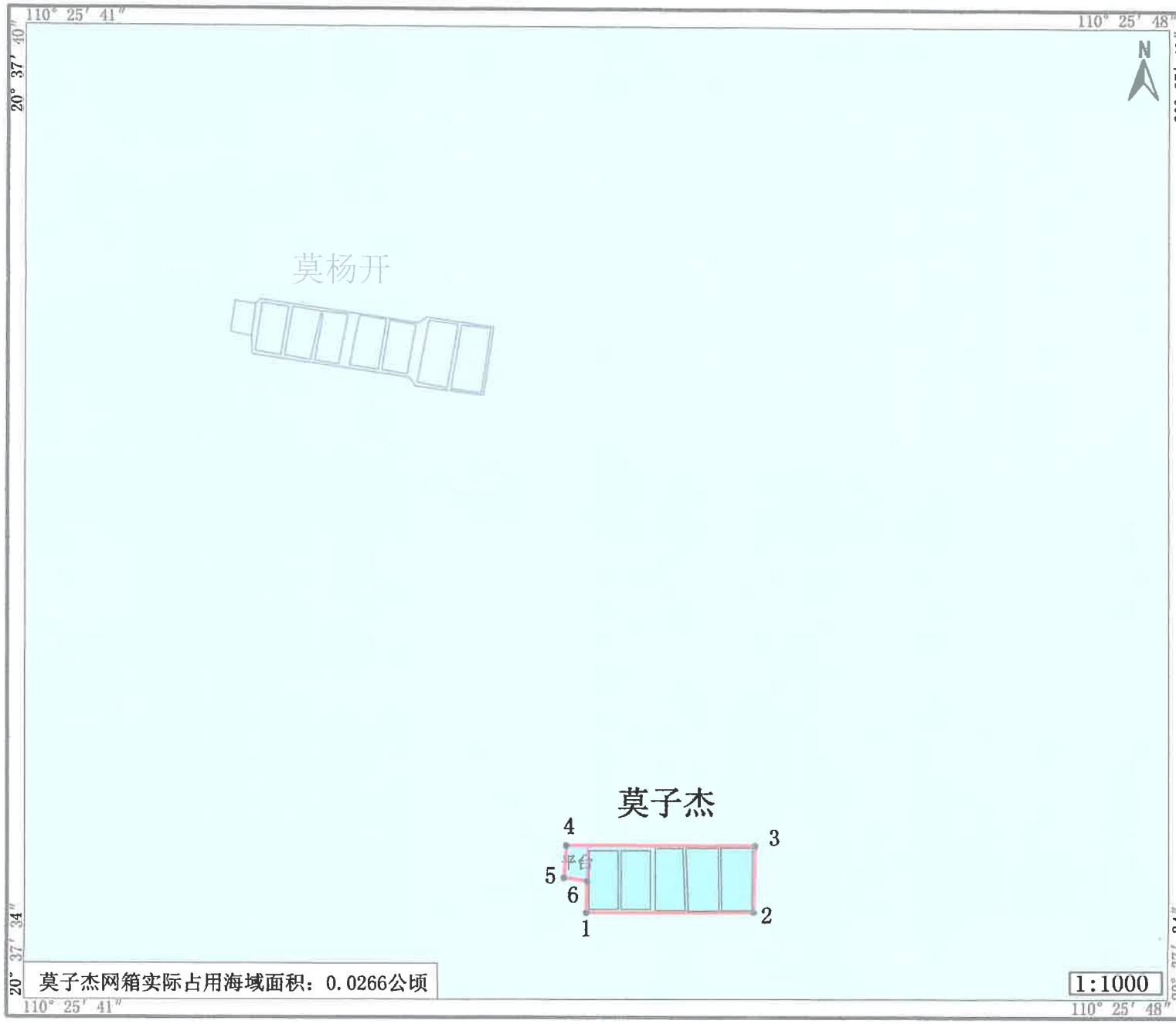

莫子杰网箱实际占用海域面积：0.0266公顷

界址点编号及坐标（北纬 | 东经）		
1	20° 37′ 34.763″	110° 25′ 44.623″
2	20° 37′ 34.767″	110° 25′ 45.612″
3	20° 37′ 35.136″	110° 25′ 45.620″
4	20° 37′ 35.136″	110° 25′ 44.505″
5	20° 37′ 34.956″	110° 25′ 44.491″
6	20° 37′ 34.938″	110° 25′ 44.627″

内部单元	用海方式	界址线	面积（公顷）
网箱	开放式养殖	1-2-3-4-5-6-1	0.0348
宗海		1-2-3-4-5-6-1	0.0348

坐标系	CGCS2000	投影	高斯-克吕格（110° 30′）
高程基准	1985年高程基准	深度基准	当地理论最低潮面
测绘单位	湛江市海域使用测绘队		
测量人	[illegible]	绘图人	[illegible]
绘制日期	2021年04月	审核人	[illegible]

湛江市海域使用测绘队
测绘工程出图专用章
测绘资质证书 甲级 丙测 [illegible]